COLLECTE DES CARTONS : NOUVEAU SERVICE !

Centre ancien de Saint-Flour

AUBRAC PIERREFORTAIS PLANÈZE TRUYÈRE CALDAGUÈS MARGERIDE
Saint-flour COMMUNAUTÉ

A l'attention des commerçants du centre ancien de Saint-Flour

Pour assurer la collecte de vos cartons bruns, Saint-Flour Communauté et la Ville de Saint-Flour mettent en place une nouvelle benne fermée à volets, place du Canon.

Cette benne à cartons est à l'usage exclusif des commerçants et des services de la ville. A cet effet un cadenas contrôle l'accès à cette benne. Le code d'ouverture en est le suivant :

15-26

Les cartons déposés dans cette benne doivent être pliés et coupés pour les plus grands.

Que deviennent ces cartons ?
Une fois remplie, la benne à cartons est évacuée au centre de tri des Cramades. Les cartons sont compactés, puis revendus pour un recyclage matière.
Ainsi triés, ces cartons représentent une recette financière pour la collectivité.

Retrouvez au verso de ce flyer le mode d'emploi pour l'ouverture de la benne cartons. Nous comptons sur votre participation !

Emplacement de la benne à cartons, place du Canon.

VILLE DE SAINT FLOUR

Renseignements sur la collecte :
04 71 60 53 76
dechets@saintflourco.fr

Ouverture des volets de la benne à cartons
mode d'emploi

Déverrouiller le cadenas bloquant le loquet

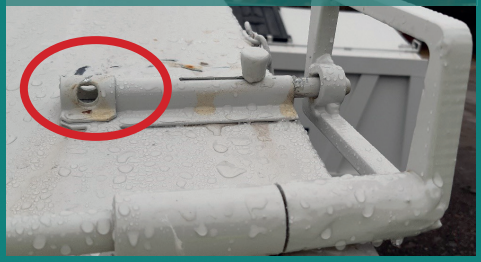

Libérer la manivelle en faisant coulisser le loquet

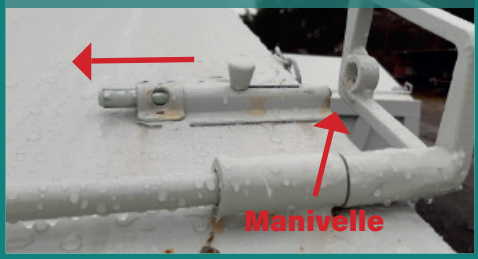

Abaisser la manivelle pour libérer les volets

Ouvrir les volets pour jeter les cartons

Puis tout refermer !